

# 7. Sınıf



## 2020-2021 ÇALIŞMA TAKVİMİ



	Eylül (2020)					Ekim (2020)					Kasım (2020)					Aralık (2020)					
Pazartesi		7	14	21	28		5	12	19	26		2	9	16	23	30		7	14	21	28
Salı	1	8	15	22	29	6	13	20	27	3	10	17	24	1	8	15	22	29			
Çarşamba	2	9	16	23	30	7	14	21	28	4	11	18	25	2	9	16	23	30			
Perşembe	3	10	17	24	1	8	15	22	29	5	12	19	26	3	10	17	24	31			
Cuma	4	11	18	25	2	9	16	23	30	6	13	20	27	4	11	18	25				
Cumartesi	5	12	19	26	3	10	17	24	31	7	14	21	28	5	12	19	26				
Pazar	6	13	20	27	4	11	18	25	1	8	15	22	29	6	13	20	27				

	Ocak (2021)					Şubat (2021)					Mart (2021)				
Pazartesi		4	11	18	25	1	8	15	22	1	8	15	22	29	
Salı		5	12	19	26	2	9	16	23	2	9	16	23	30	
Çarşamba		6	13	20	27	3	10	17	24	3	10	17	24	31	
Perşembe		7	14	21	28	4	11	18	25	4	11	18	25		
Cuma	1	8	15	22	29	5	12	19	26	5	12	19	26		
Cumartesi	2	9	16	23	30	6	13	20	27	6	13	20	27		
Pazar	3	10	17	24	31	7	14	21	28	7	14	21	28		



	Nisan (2021)				
Pazartesi		5	12	19	26
Salı		6	13	20	27
Çarşamba		7	14	21	28
Perşembe		8	15	22	29
Cuma	1	9	16	23	30
Cumartesi	2	10	17	24	
Pazar	3	11	18	25	

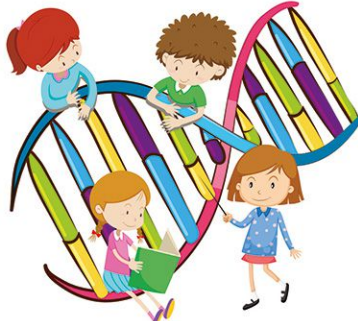

Instagram, Facebook, Twitter icons and /genkoleji

	Mayıs (2021)					Haziran (2021)					
		3	10	17	24	31		7	14	21	28
		4	11	18	25		8	15	22	29	
		5	12	19	26		9	16	23	30	
		6	13	20	27		10	17	24		
		7	14	21	28		11	18	25		
	1	8	15	22	29	5	12	19	26		
	2	9	16	23	30	6	13	20	27		

- ◻ Okul Açılış-Kapanış (17 Ağustos -18 Haziran)
- ◻ Ara Tatil (16-22 Kasım / 12-18 Nisan)
- ◻ Yarıyıl Tatili (25 Ocak - 7 Şubat)
- ◻ Resmi Tatil Günleri
- ◻ Yarıyıl / Yıl Sonu Karnesi (22 Ocak-18 Haziran)
- ◻ Ara Karne (13 Kasım-9 Nisan)
- ★ GEN LGS Deneme Sözel
- ★ GEN LGS Deneme Sayısal
- ★ Martı LGS Deneme (Türkiye Geneli)
- ◻ Ramazan Bayramı Tatili
- ◻ GEN Bursluluk Sınavı (GBS)
- ◻ Veli Toplantısı
- LGS'ye İlk Adım Programı (24 Mayıs-18 Haziran)
- Sınav : Türkçe
- ◻ Sınav : Matematik
- ◻ Sınav : Fen Bilimleri
- ◻ Sınav : Sosyal Bilimler
- ◻ Sınav : İngilizce
- ◻ Sınav : Din Kültürü ve Ahlak Bilgisi
- ◻ Sınav : 2. Yabancı Dil
- ◻ TIS-1
- ◻ TIS-2
- ◻ Özdebir Gelişim İzleme Sınavı